

## Plaatsen van de infusieset

Insuline kan met verschillende snelheid worden opgenomen door het lichaam, afhankelijk van de keuze van de infusieplaats.

- De buikstreek heeft goede, consistente absorptiesnelheden en wordt het meest gekozen voor het toedienen van insuline.
- De dijen en billen hebben meestal lagere absorptiesnelheden. De absorptie van insuline kan versnellen tijdens lichaamsbeweging en leiden tot onvoorspelbare bloedglucosespiegels.

### Infusieplaatsen met bijhorende insulineabsorptiesnelheden\*

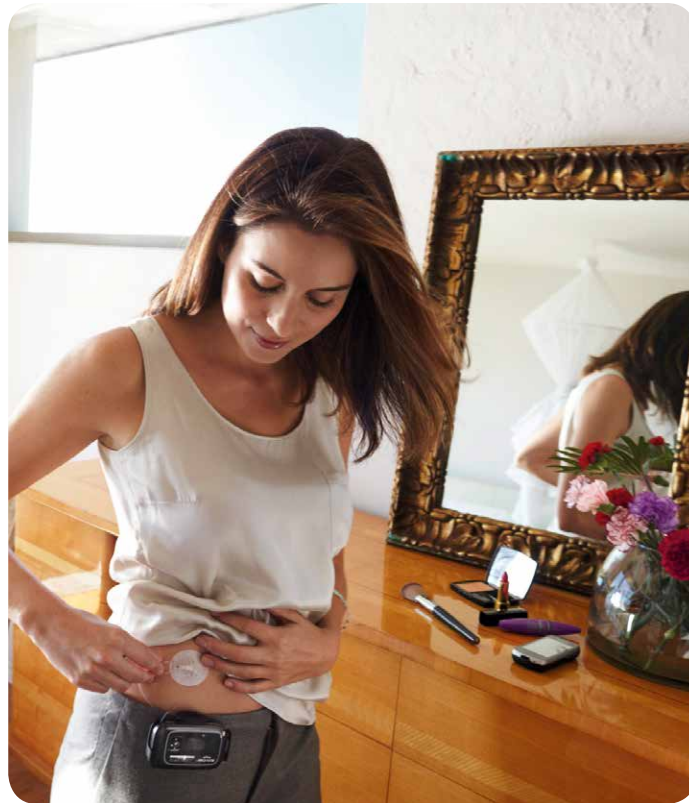
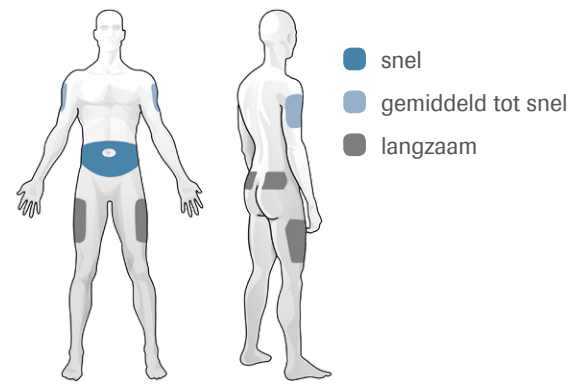

### Wisseling van inbrengplaats aanbevolen

Regelmatige verplaatsing van de infusieset binnen hetzelfde gebied is belangrijk om de kans op infecties, littekens en andere problemen op de infusieplaats te verminderen en een goede insulineabsorptie te garanderen.

### Plaatsen die bij het inbrengen van de infusieset vermeden moeten worden

- |  |                                   |                     |
|--|-----------------------------------|---------------------|
| • 5 cm rondom de navel                                 | • Boven op een bot                | • Lipohypertrofie   |
| • Zeer gevoelige plaatsen                              | • Bij een bloedvat                | • Liposuctie plaats |
| • Onder een riem                                       | • Op littekens of littekenweefsel | • Lichaamspiercing  |
| • Plaatsen die aan wrijven of botsen zijn blootgesteld | • Plaatsen met extra vetweefsel   | • Tatoeages         |
|  | • Plaatsen met blauwe plekken     |                     |

Neem bij twijfel contact op met je zorgverlener!

\*Aangepast van Scheiner, G., B. Sage, and P. Wolf, Insulin pump therapy: Best practices in choosing and using infusion devices. The Diabetes Educator, 2011.

## Accu-Chek® Insight infusiesets: omdat gebruiksgemak en draagcomfort belangrijk voor je is.

De Accu-Chek Insight Flex en de Accu-Chek Insight Tender infusiesets zijn verkrijgbaar met de speciale Accu-Chek Insight adapter voor gebruik bij de Accu-Chek Insight insulinepomp.



Accu-Chek® Insight insulinepomp met speciale adapter



Accu-Chek® Insight Flex



Accu-Chek® Insight Tender

0844625001 12/2017

Meer informatie over de producten van Accu-Chek vind je op [www.accu-chek.nl](http://www.accu-chek.nl)  
 ACCU-CHEK, ACCU-CHEK INSIGHT en ACCU-CHEK LINKASSIST zijn handelsmerken van Roche.  
 © 2017 Roche Diabetes Care. Alle rechten voorbehouden.



Roche Diabetes Care • Postbus 1450 • 1300 BL Almere  
[www.accu-chek.nl](http://www.accu-chek.nl)

**ACCU-CHEK®**



Roche

## Accu-Chek® Insight infusiesets: flexibel en aanpasbaar, omdat gebruiksgemak belangrijk voor je is!



Accu-Chek® Insight Flex



Accu-Chek® Insight Tender

**ACCU-CHEK®**

## Jouw diabetes, jouw behoeften

Iedereen met diabetes heeft verschillende behoeften, die onder andere afhankelijk zijn van je lichaam, leefstijl en lichaamsbeweging. Ook je voorkeur voor een inbrengmethode kan een rol spelen. Daarom kun je bij de Accu-Chek Insight insulinepomp kiezen uit twee verschillende infusiesets.

## De keuze is aan jou!

Kies\* voor een infusieset die voldoet aan je voorkeur voor optimaal draagcomfort.

	Accu-Chek Insight Flex	Accu-Chek Insight Tender
Soort canule	zacht teflon	
Inbrenghoek	90°	20° – 45°
Lengte canule	6, 8 of 10 mm	13 of 17 mm
Slanglengte	40, 70 of 100 cm	
Inbrengmethode	handmatig of automatisch	handmatig

\*bespreek je keuze met je behandelaar.

Accu-Chek Insight infusiesets zijn ontworpen om de toediening van insuline veilig, eenvoudig en aanpasbaar te maken.

### Veiligheid

- Innovatief systeem ter bescherming van de naald
- Veilige en comfortabele pleisters
- Veilig weg te gooien

### Gebruiksgemak

- Makkelijk te plaatsen door het ergonomisch design
- Aansluiting van de slang op de infusieset wordt bevestigd met een hoorbare klik
- Pompaansluiting met gladde, afgeronde randen

### Individuele behoeften

- Automatisch of handmatig in te brengen
- Diverse canule- en slanglengtes

## Flexibele inbrengmethode



## Accu-Chek Insight Flex

De Accu-Chek Insight Flex infusieset biedt je de flexibiliteit van automatisch of handmatig inbrengen.

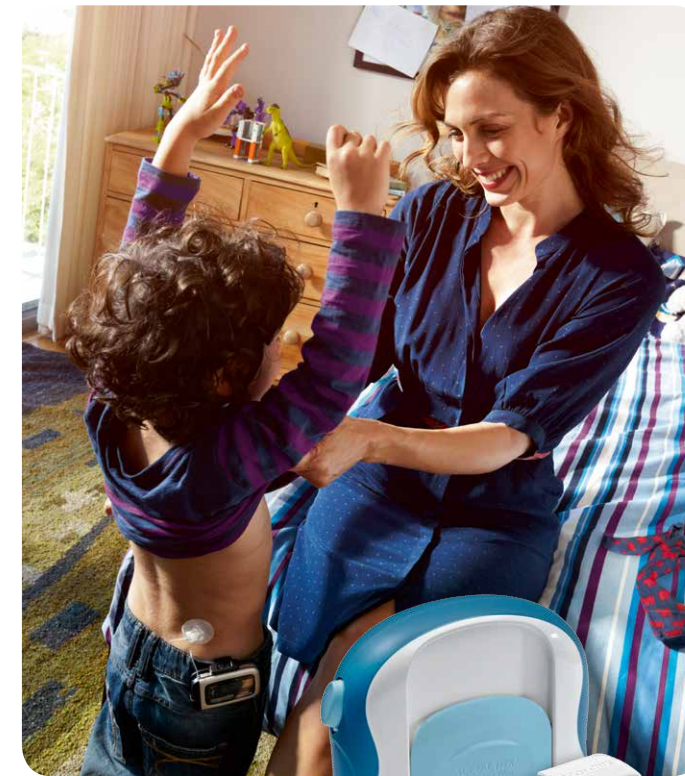

Automatisch inbrengen met Accu-Chek LinkAssist Plus zorgt ervoor dat:

- Het inbrengen van de Accu-Chek Insight Flex infusieset bijna pijnloos wordt.
- Je de infusieset zelfs op moeilijk bereikbare infusieplaatsen vloeiend kunt inbrengen.
- De infusieset door de geïntegreerde veiligheidsontgrendeling pas wordt ingebracht op het moment dat jij dat wilt.
- Er minimaal naaldcontact is. Handig als je bang bent voor naalden.

Heb je een voorkeur voor automatisch inbrengen van je infusieset? Dan is de Accu-Chek Insight Flex een prima keuze!

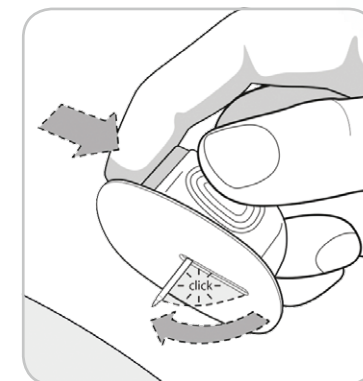

Veilig en handmatig inbrengen\*

Uniek mechanisme zorgt ervoor dat de inbrengnaald alleen zichtbaar is als dit nodig is:

- Druk op de blauwe knop en de inbrengnaald gaat automatisch naar de inbrengpositie.
- Na het verwijderen van de naald, springt de inbrengnaald automatisch weer terug, zodat je je niet onbedoeld kunt prikken en de naald veilig weg kunt gooien.

\* Gegevens beschikbaar.

## Aanpasbaar voor optimaal draagcomfort



## Accu-Chek Insight Tender

De Accu-Chek Insight Tender infusieset heeft een zachte canule met een variabele inbrenghoek. Dit zorgt voor optimaal draagcomfort bij verschillende infusieplaatsen en lichaamstypes.

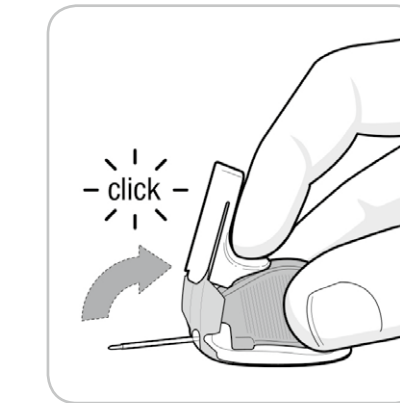

Aanpasbaar en gecontroleerd handmatig inbrengen

- Uniek naaldbeschermingsmechanisme zorgt ervoor dat de naald alleen zichtbaar is wanneer dat nodig is en je de naald veilig weg kunt gooien.
- Meerdere controles van de inbrengdiepte.

Dankzij de variabele inbrenghoek is de Accu-Chek Insight Tender bijzonder geschikt voor slanke en lichamelijk actieve mensen.

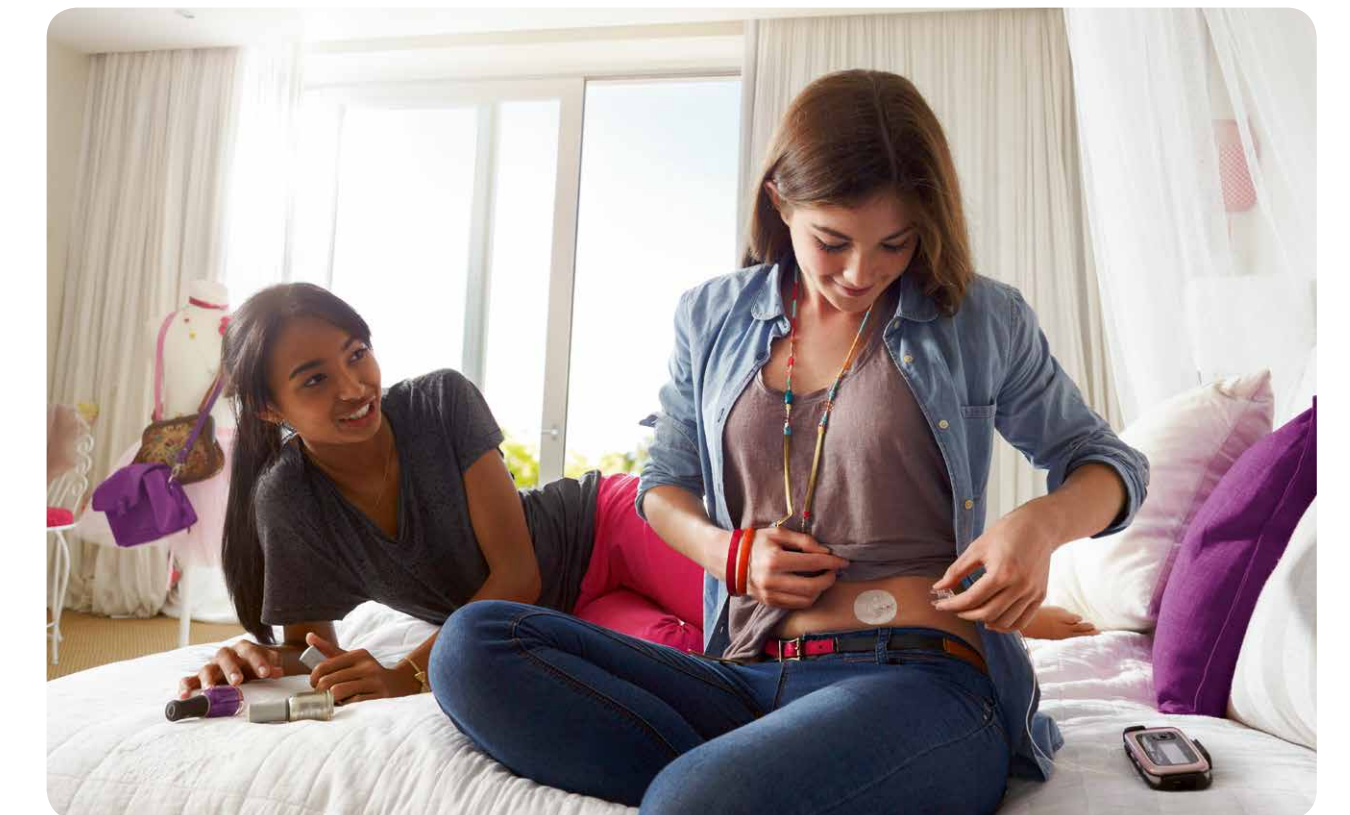

\* Gegevens beschikbaar.